

GUÍA

DE BIOPSIA Y ASPIRADO DE MÉDULA ÓSEA.

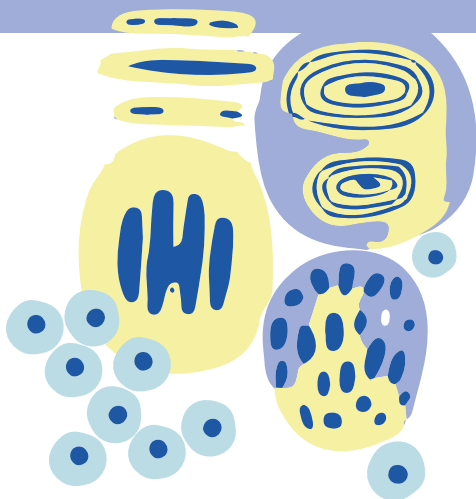

Esta información
es importante para ti:



ASTORGA
CLÍNICA
DE ONCOLOGÍA

Tu bienestar
nuestra razón de ser

Calle 8 N°43C-101
Barrio el Poblado. Sector Astorga
PBX: 326 60 00
Celular asistencial: 323 581 92 14

¿Qué es biopsia y aspirado de médula ósea?

Procedimiento ambulatorio, donde después de aplicar anestesia local en la piel, se introduce una aguja especial dentro del hueso, (normalmente de la cadera) y se extrae un pequeño fragmento de hueso y una sustancia líquida, con el fin de diagnosticar problemas de la médula ósea o realizar seguimientos.

¿Cómo se realiza el procedimiento?

- Se le explica el procedimiento y firma el consentimiento informado.
- Se acuesta en la camilla.
- Se coloca de lado o boca abajo.
- Se realiza desinfección de la piel.
- El médico le explicará cada paso del procedimiento.
- El médico inyecta anestesia local.
- El médico extrae las muestras.
- Se deja apósito en sitio de punción.
- Se debe aplicar hielo.
- Se envían las muestras a análisis.
- Reclamar los resultados promedio en 10 días hábiles.

Riesgos del procedimiento

- Hematoma y/o sangrado en sitio de punción.
- Infección en el sitio de punción o en el hueso.
- Lesión del nervio.
- Perforación de órgano o vaso.
- Dolor fuerte en sitio de punción.
- Reacción alérgica a la anestesia.



Recomendaciones

- Informe previamente si está anticoagulado, es operado de cadera o es alérgico a la anestesia.
- Puede continuar con sus actividades diarias después del procedimiento.
- Aplicarse hielo durante 30 minutos al terminar el procedimiento.
- Retirar al día siguiente el apósito que cubre el orificio y bañarse normalmente.
- Vigile en el sitio de punción y avísenos si observa: Salida de pus, hinchazón, enrojecimiento, fiebre.